



CONSELHO REGIONAL DE BIOLOGIA – 1ª REGIÃO (SP, MT, MS) - CRBio-01

Rua Manoel da Nóbrega 595 - conjunto 111 Paraíso CEP 04001-083 São Paulo, SP

Telefone: (11) 3884-1489 - www.crbio01.gov.br

ANEXO IV

PREGÃO ELETRÔNICO Nº. 01/2019

MODELOS DO OBJETO

1. MODELOS (fotos ilustrativas) CONFORME ESPECIFICAÇÕES DOS ITENS DO TERMO DE REFERÊNCIA – ANEXO I.

1.1. ITEM 1 - Envelope com janela – frente e verso

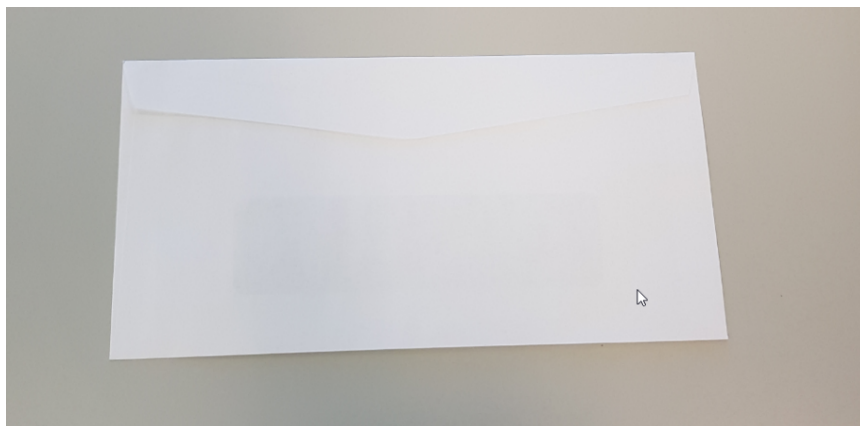
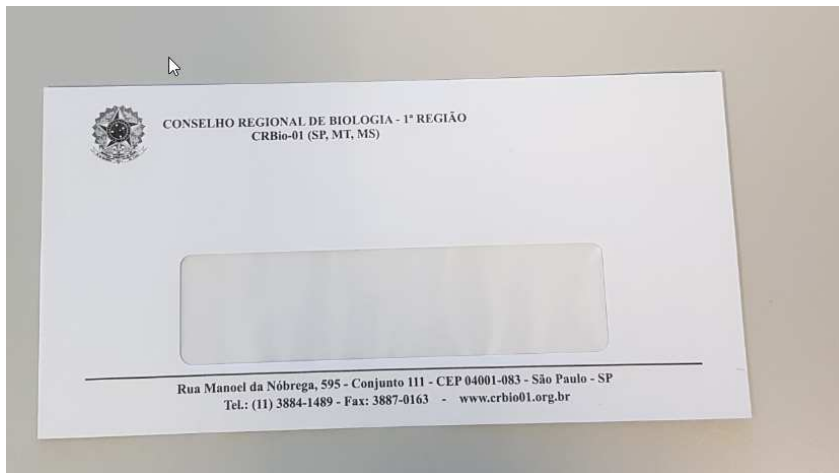



CONSELHO REGIONAL DE BIOLOGIA – 1ª REGIÃO (SP, MT, MS) - CRBio-01

Rua Manoel da Nóbrega 595 - conjunto 111 Paraíso CEP 04001-083 São Paulo, SP

Telefone: (11) 3884-1489 - www.crbio01.gov.br

1.2. ITENS 2 e 3 - Envelope reciclado frente/verso.

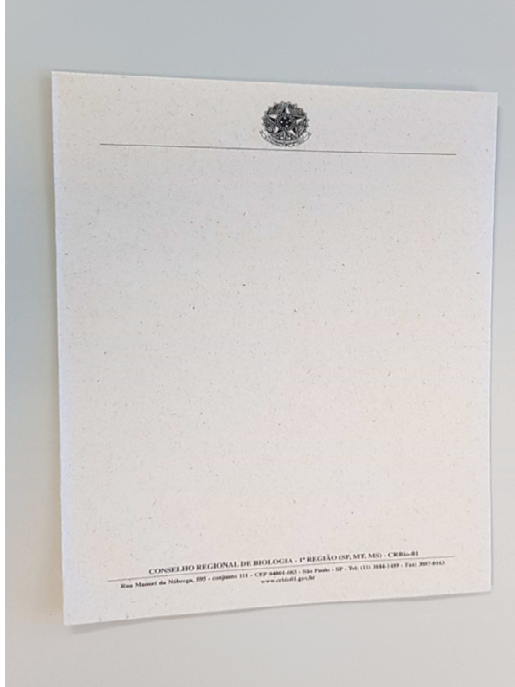



CONSELHO REGIONAL DE BIOLOGIA – 1ª REGIÃO (SP, MT, MS) - CRBio-01

Rua Manoel da Nóbrega 595 - conjunto 111 Paraíso CEP 04001-083 São Paulo, SP

Telefone: (11) 3884-1489 - www.crbio01.gov.br

1.3. ITEM 7 - Pasta com Bolsa Interna.

Fechado - Parte frente e verso

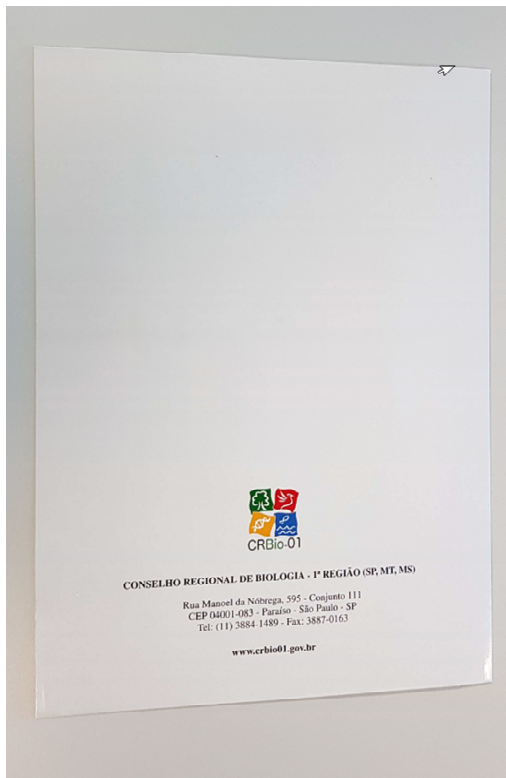



Pasta com Bolsa Aberta - Parte Interna / Externa

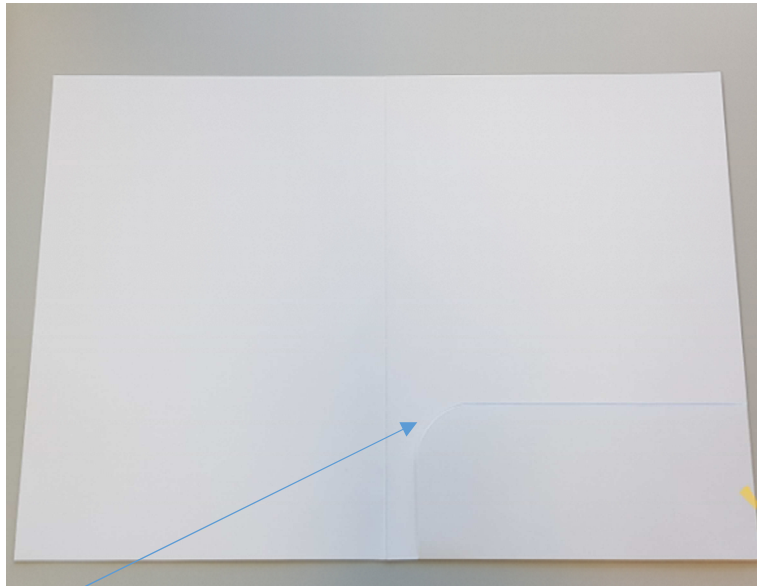

Observar detalhe da bolsa.



1.4. ITEM 9 - Etiquetas numéricas – referência de modelo para todas as cores.

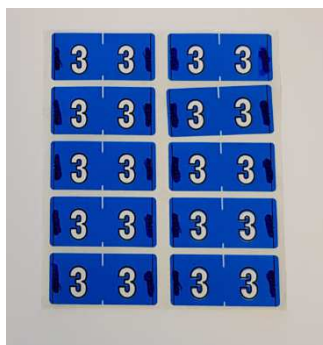



1.5.ITEM 10 - Pasta Kraft

Pasta aberta - parte externa/interna.

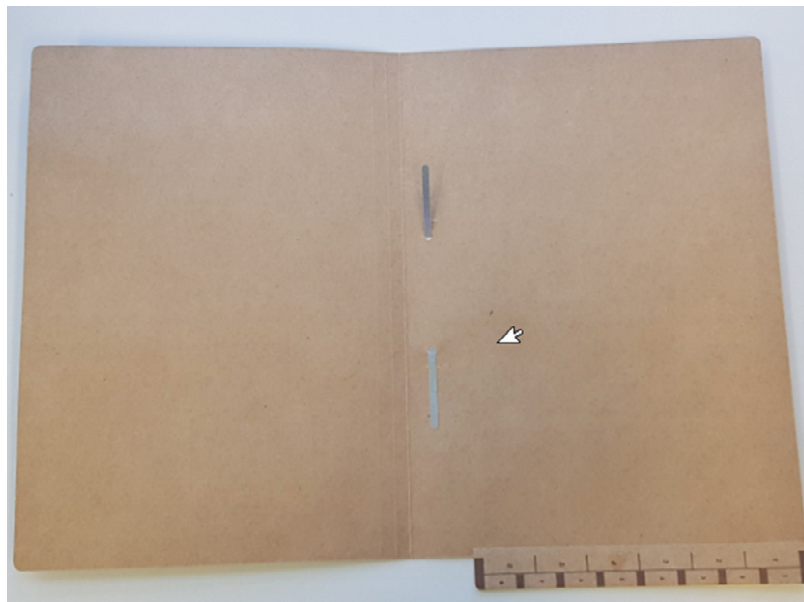
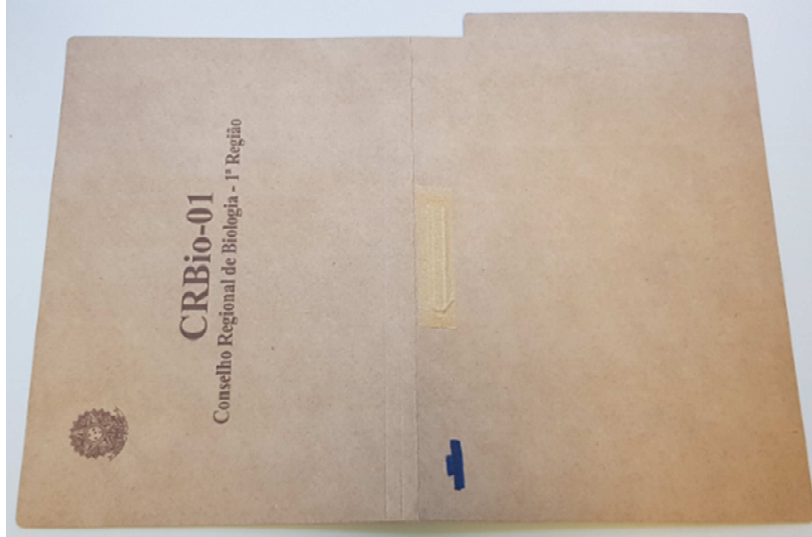



CONSELHO REGIONAL DE BIOLOGIA – 1ª REGIÃO (SP, MT, MS) - CRBio-01

Rua Manoel da Nóbrega 595 - conjunto 111 Paraíso CEP 04001-083 São Paulo, SP

Telefone: (11) 3884-1489 - www.crbio01.gov.br

Pasta Fechada frente/verso





CONSELHO REGIONAL DE BIOLOGIA – 1ª REGIÃO (SP, MT, MS) - CRBio-01

Rua Manoel da Nóbrega 595 - conjunto 111 Paraíso CEP 04001-083 São Paulo, SP

Telefone: (11) 3884-1489 - www.crbio01.gov.br

1.6. ITEM 11 - Pasta Processo Verde (Fechada/Aberta).

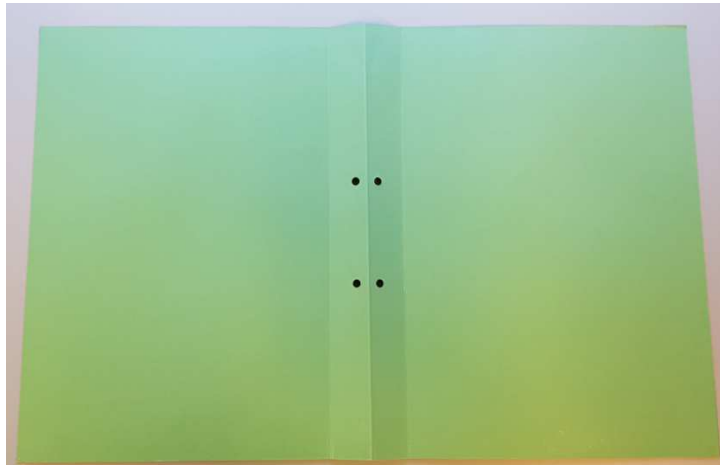
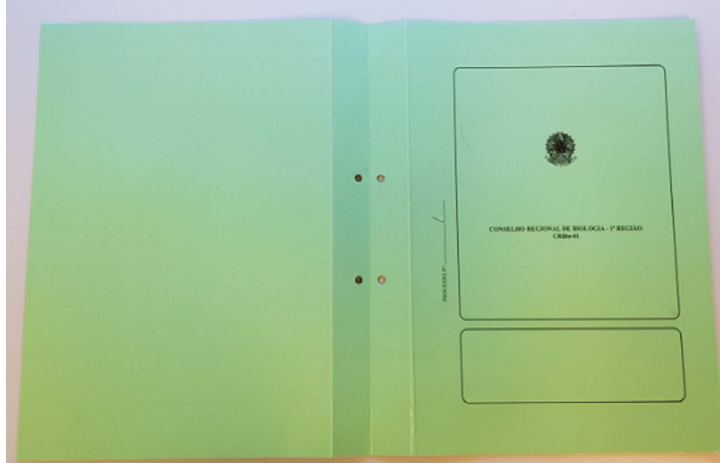



CONSELHO REGIONAL DE BIOLOGIA – 1ª REGIÃO (SP, MT, MS) - CRBio-01

Rua Manoel da Nóbrega 595 - conjunto 111 Paraíso CEP 04001-083 São Paulo, SP

Telefone: (11) 3884-1489 - www.crbio01.gov.br

Pasta verde fechada - frente/verso.



Sueli de Oliveira Bonafé Santos

Gerente Administrativa

CRBio-01